



Nº de Asuntos

Año: 2024 Trimestre 1 al 1	Órganos	En Trámite Al Inicio Del Periodo	Ingresados		Resueltos		En Trámite Al Final Del Periodo	
COMPETENCIAS	Nº	Nº Asuntos	Nº Asuntos	Media x Órgano	Nº Asuntos	Media x Órgano	Nº Asuntos	Media x Órgano
Jurisdicción Civil (1):								
Jdos. 1ª Instancia	41	39.786	21.868	533,37	19.526	476,24	42.041	1.025,39
Jdos. de lo Mercantil	10	3.768	1.017	101,70	1.024	102,40	3.719	371,90
Jdos. Violencia contra la mujer	41	657	262	6,39	237	5,78	682	16,63
Jdos. Familia	9	3.947	2.690	298,89	2.705	300,56	3.872	430,22
Jdos. 1ª Instª, e Instr.	71	34.166	16.261	229,03	13.268	186,87	36.919	519,99
Jdos. de Menores	9	0	0	0,00	0	0,00	0	0,00
A.P. Secciones Civiles	6	3.001	1.192	198,67	1.763	293,83	2.430	405,00
A.P. Secciones Mixtas	6	1.324	816	136,00	829	138,17	1.315	219,17
T.S.J. Sala Civil y Penal	1	7	3	3,00	4	4,00	6	6,00
TOTAL	148	86.656	44.109	298,03	39.356	265,92	90.984	614,76
Jurisdicción Penal (2):								
Jdos. Instrucción	22	16.858	13.897	631,68	14.642	665,55	16.244	738,36
Jdos. 1ª Instª, e Instr.	71	22.168	12.589	177,31	13.595	191,48	20.669	291,11
Jdos. Violencia contra la mujer	41	2.675	1.984	48,39	1.979	48,27	2.680	65,37
Jdos. de Menores	9	970	356	39,56	364	40,44	968	107,56
Jdos. Vigilancia Penitenciaria	5	1.653	3.744	748,80	3.525	705,00	1.753	350,60
Jdos. de lo Penal	18	4.791	1.949	108,28	1.962	109,00	4.786	265,89
Jdos. de lo Penal de Ejecutorias	0	-	-	-	-	-	-	-
A.P. Secciones Penales	4	945	1.389	347,25	1.475	368,75	858	214,50
A.P. Secciones Mixtas	6	568	872	145,33	921	153,50	524	87,33
T.S.J. Sala Civil y Penal	1	36	42	42,00	45	45,00	33	33,00
TOTAL	138	50.664	36.822	266,83	38.508	279,04	48.515	351,56
Jurisdicción Cont.-Admva.:								
Jdos Cont.-Admvo.	16	3.043	1.124	70,25	1.595	99,69	2.578	161,13
T.S.J. Sala Cont.-Admvo.	2	2.675	699	349,50	654	327,00	2.720	1.360,00
TOTAL	18	5.718	1.823	101,28	2.249	124,94	5.298	294,33
Jurisdicción Social:								
Jdos. de lo Social	25	14.366	7.007	280,28	5.844	233,76	15.523	620,92
Jdos. De lo Social de Ejecuciones	0	-	-	-	-	-	-	-
T.S.J. Sala Social	2	2.424	1.105	552,50	846	423,00	2.684	1.342,00
TOTAL	27	16.790	8.112	300,44	6.690	247,78	18.207	674,33
TOTAL JURISDICCIONES	242	159.828	90.866	375,48	86.803	358,69	163.004	673,57

(1) Incluida Jurisdicción Voluntaria
(2) Excluidas Diligencias Indeterminadas

Fecha Informe: 29 may. 2024



Resolución de Asuntos

Año: 2024	Trimestre 1 al 1	Órganos	SENTENCIAS		AUTOS		DECRETOS	
COMPETENCIAS	Nº	Nº Sentencias	Media x Órgano	Nº Autos	Media x Órgano	Nº Decretos	Media x Órgano	
Jurisdicción Civil (1):								
Jdos. 1ª Instancia	41	6.513	158,85	6.220	151,71	8.832	215,41	
Jdos. de lo Mercantil	10	327	32,70	562	56,20	266	26,60	
Jdos. Violencia contra la mujer	41	120	2,93	79	1,93	92	2,24	
Jdos. Familia	9	744	82,67	1.609	178,78	690	76,67	
Jdos. 1ª Instª. e Instr.	71	3.465	48,80	4.918	69,27	5.909	83,23	
Jdos. de Menores	9	0	0,00	0	0,00	0	0,00	
A.P. Secciones Civiles	6	1.250	208,33	253	42,17	259	43,17	
A.P. Secciones Mixtas	6	615	102,50	129	21,50	56	9,33	
T.S.J. Sala Civil y Penal	1	3	3,00	1	1,00	0	0,00	
TOTAL	194	13.037	67,20	13.771	70,98	16.104	83,01	
Jurisdicción Penal (2):								
Jdos. Instrucción	22	2.267	103,05	8.037	365,32	496	22,55	
Jdos. 1ª Instª. e Instr.	71	1.614	22,73	8.303	116,94	218	3,07	
Jdos. Violencia contra la mujer	41	166	4,05	1.296	31,61	12	0,29	
Jdos. de Menores	9	240	26,67	124	13,78	30	3,33	
Jdos. Vigilancia Penitenciaria	5	-	-	3.269	653,80	0	0,00	
Jdos. de lo Penal	18	1.841	102,28	118	6,56	2.012	111,78	
Jdos. de lo Penal de Ejecutorias	0	-	-	-	-	-	-	
A.P. Secciones Penales	4	446	111,50	1.028	257,00	11	2,75	
A.P. Secciones Mixtas	6	263	43,83	658	109,67	12	2,00	
T.S.J. Sala Civil y Penal	1	35	35,00	10	10,00	0	0,00	
TOTAL	177	6.872	38,82	22.843	129,06	2.791	15,77	
Jurisdicción Cont.-Admva.:								
Jdos Cont.-Admvo.	16	1.117	69,81	524	32,75	256	16,00	
T.S.J. Sala Cont.-Admvo.	2	503	251,50	172	86,00	299	149,50	
TOTAL	18	1.620	90,00	696	38,67	555	30,83	
Jurisdicción Social:								
Jdos. de lo Social	25	3.057	122,28	636	25,44	2.756	110,24	
Jdos. De lo Social de Ejecuciones	0	-	-	-	-	-	-	
T.S.J. Sala Social	2	832	416,00	11	5,50	4	2,00	
TOTAL	27	3.889	144,04	647	23,96	2.760	102,22	
TOTAL JURISDICCIONES	242	25.418	105,03	37.957	156,85	22.210	91,78	



Ejecución de Sentencias

Año: 2024	Trimestre 1 al 1	Registradas	Resueltas	En Tramite Al Final Del Periodo
COMPETENCIAS				
Jurisdicción Civil (1):				
Jdos. 1ª Instancia		3.465	3.586	54.850
Jdos. de lo Mercantil		81	94	1.438
Jdos. Violencia contra la mujer		55	82	368
Jdos. Familia		235	217	2.471
Jdos. 1ª Instª. e Instr.		3.002	2.548	46.457
Jdos. de Menores		0	0	0
A.P. Secciones Civiles		-	-	-
A.P. Secciones Mixtas		-	-	-
T.S.J. Sala Civil y Penal		1	0	1
TOTAL		6.839	6.527	105.585
Jurisdicción Penal (2):				
Jdos. Instrucción		1.037	868	2.806
Jdos. 1ª Instª. e Instr.		511	500	2.197
Jdos. Violencia contra la mujer		16	18	55
Jdos. de Menores		195	147	639
Jdos. Vigilancia Penitenciaria		-	-	-
Jdos. de lo Penal		2.539	3.857	11.495
Jdos. de lo Penal de Ejecutorias		-	-	-
A.P. Secciones Penales		63	56	518
A.P. Secciones Mixtas		36	89	275
T.S.J. Sala Civil y Penal		0	0	1
TOTAL		4.397	5.535	17.986
Jurisdicción Cont.-Admva.:				
Jdos Cont.-Admvo.		146	150	444
T.S.J. Sala Cont.-Admvo.		343	306	342
TOTAL		489	456	786
Jurisdicción Social:				
Jdos. de lo Social		770	753	1.537
Jdos. De lo Social de Ejecuciones		-	-	-
T.S.J. Sala Social		1	1	6
TOTAL		771	754	1.543
TOTAL JURISDICCIONES		12.496	13.272	125.900



Evolución

Año: 2024 Trimestre 1 al 1	En Tramite Al Inicio Del Periodo	Ingresados	Resueltos	En Tramite Al Final Del Periodo	Sentencias	Autos	Tasas Resolución	Tasas Pendencia	Tasas Sentencia	Tasas Congestión
COMPETENCIAS										
Jurisdicción Civil (1):										
Jdos. 1ª Instancia	33,0%	119,6%	57,3%	53,2%	61,4%	64,8%	-28,4%	-2,6%	9,7%	-1,7%
Jdos. de lo Mercantil	64,8%	96,0%	118,8%	59,1%	116,6%	150,9%	16,3%	-29,8%	-7,4%	-25,2%
Jdos. Violencia contra la mujer	29,6%	3,6%	26,7%	19,0%	55,8%	5,3%	22,4%	-6,1%	23,0%	-4,6%
Jdos. Familia	7,7%	22,3%	20,0%	12,1%	24,6%	2,9%	-1,9%	-6,6%	-60,3%	-5,7%
Jdos. 1ª Instª. e Instr.	29,1%	53,5%	38,5%	37,1%	38,3%	49,1%	-9,8%	-1,0%	-24,2%	-1,8%
Jdos. de Menores	-	-	-	-	-	-100,0%	-	-	-	-
A.P. Secciones Civiles	-22,1%	74,0%	36,7%	-25,3%	28,1%	10,5%	-21,5%	-45,3%	-6,3%	-32,3%
A.P. Secciones Mixtas	-12,2%	17,9%	0,4%	-4,3%	-3,5%	-1,5%	-14,9%	-4,6%	-3,8%	-3,1%
T.S.J. Sala Civil y Penal	133,3%	-57,1%	33,3%	-14,3%	200,0%	-50,0%	211,1%	-35,7%	125,0%	-25,0%
TOTAL	27,0%	77,1%	45,6%	39,2%	45,2%	48,1%	-17,7%	-4,4%	-14,7%	-3,6%
Jurisdicción Penal (2):										
Jdos. Instrucción	56,5%	27,0%	54,1%	31,8%	67,1%	45,2%	21,4%	-14,5%	8,4%	-8,1%
Jdos. 1ª Instª. e Instr.	20,3%	10,2%	24,8%	9,6%	29,7%	21,3%	13,2%	-12,2%	4,0%	-6,7%
Jdos. Violencia contra la mujer	32,4%	-7,3%	2,3%	24,8%	-17,4%	5,3%	10,4%	22,0%	-19,2%	9,5%
Jdos. de Menores	36,2%	-1,7%	-1,4%	31,9%	0,0%	-4,6%	0,3%	33,7%	1,4%	25,2%
Jdos. Vigilancia Penitenciaria	-1,2%	0,9%	-2,6%	4,8%	-	-6,2%	-3,5%	7,6%	-	2,9%
Jdos. de lo Penal	12,0%	46,1%	26,5%	15,6%	26,1%	-17,5%	-13,4%	-8,6%	-0,3%	-5,0%
Jdos. de lo Penal de Ejecutorias	-	-	-	-	-	-	-	-	-	-
A.P. Secciones Penales	6,8%	29,7%	21,3%	19,3%	23,5%	20,8%	-6,5%	-1,6%	1,9%	-1,6%
A.P. Secciones Mixtas	-2,2%	23,2%	24,0%	-4,0%	33,5%	20,7%	0,6%	-22,6%	7,7%	-9,9%
T.S.J. Sala Civil y Penal	5,9%	-25,0%	0,0%	-26,7%	20,7%	-37,5%	33,3%	-26,7%	20,7%	-13,3%
TOTAL	28,7%	16,0%	28,9%	17,8%	35,0%	21,6%	11,1%	-8,6%	4,8%	-4,6%
Jurisdicción Cont.-Admva.:										
Jdos. Cont.-Admvo.	16,4%	22,2%	90,1%	-4,2%	86,5%	69,0%	55,6%	-49,6%	-1,9%	-38,0%
T.S.J. Sala Cont.-Admvo.	1,7%	35,2%	-0,2%	9,0%	-16,7%	16,2%	-26,2%	9,1%	-16,6%	7,3%
TOTAL	9,0%	26,9%	50,5%	2,1%	34,7%	52,0%	18,7%	-32,2%	-10,5%	-25,0%
Jurisdicción Social:										
Jdos. de lo Social	3,2%	64,6%	29,6%	14,0%	29,8%	44,9%	-21,2%	-12,1%	0,1%	-9,3%
Jdos. De lo Social de Ejecuciones	-	-	-	-	-	-	-	-	-	-
T.S.J. Sala Social	1,0%	29,7%	13,3%	7,1%	12,9%	10,0%	-12,7%	-5,4%	-0,3%	-4,2%
TOTAL	2,9%	58,7%	27,3%	12,9%	25,8%	44,1%	-19,8%	-11,3%	-1,2%	-8,7%
TOTAL JURISDICCIONES	23,7%	43,8%	36,4%	27,5%	38,4%	30,9%	-5,1%	-6,5%	-6,2%	-4,4%

NOTA ACLARATORIA: En el año 2007 se ha pasado a recoger, por primera vez, el dato de número de autos finales en los órganos de la jurisdicción penal.

Por este motivo el dato de la evolución de los autos, en los órganos de esta jurisdicción, respecto al mismo periodo del año anterior carece de significación



Resúmenes por Tribunales de Justicia CASTILLA Y LEÓN

Tasas

Año: 2024 Trimestre 1 al 1				
COMPETENCIAS	Resolución	Pendencia	Sentencia	Congestión
Jurisdicción Civil (1):				
Jdos. 1ª Instancia	0,89	2,15	0,33	3,16
Jdos. de lo Mercantil	1,01	3,63	0,32	4,67
Jdos. Violencia contra la mujer	0,90	2,88	0,51	3,88
Jdos. Familia	1,01	1,43	0,28	2,45
Jdos. 1ª Instª. e Instr.	0,82	2,78	0,26	3,80
Jdos. de Menores	-	-	-	-
A.P. Secciones Civiles	1,48	1,38	0,71	2,38
A.P. Secciones Mixtas	1,02	1,59	0,74	2,58
T.S.J. Sala Civil y Penal	1,33	1,50	0,75	2,50
TOTAL	0,89	2,31	0,33	3,32
Jurisdicción Penal (2):				
Jdos. Instrucción	1,05	1,11	0,15	2,10
Jdos. 1ª Instª. e Instr.	1,08	1,52	0,12	2,56
Jdos. Violencia contra la mujer	1,00	1,35	0,08	2,35
Jdos. de Menores	1,02	2,66	0,66	3,64
Jdos. Vigilancia Penitenciaria	0,94	0,50	-	1,53
Jdos. de lo Penal	1,01	2,44	0,94	3,44
Jdos. de lo Penal de Ejecutorias	-	-	-	-
A.P. Secciones Penales	1,06	0,58	0,30	1,58
A.P. Secciones Mixtas	1,06	0,57	0,29	1,56
T.S.J. Sala Civil y Penal	1,07	0,73	0,78	1,73
TOTAL	1,05	1,26	0,18	2,27
Jurisdicción Cont.-Admva.:				
Jdos. Cont.-Admvo.	1,42	1,62	0,70	2,61
T.S.J. Sala Cont.-Admvo.	0,94	4,16	0,77	5,16
TOTAL	1,23	2,36	0,72	3,35
Jurisdicción Social:				
Jdos. de lo Social	0,83	2,66	0,52	3,66
Jdos. De lo Social de Ejecuciones	-	-	-	-
T.S.J. Sala Social	0,77	3,17	0,98	4,17
TOTAL	0,82	2,72	0,58	3,72
TOTAL JURISDICCIONES	0,96	1,88	0,29	2,89



DEFINICIONES USADAS EN LOS INFORMES ESTADÍSTICOS

Tasa de sentencia: Cociente entre el número de sentencias y el de asuntos resueltos, expresado en tanto por ciento. Indica el porcentaje de asuntos que se resuelven por sentencia.

Tasa de pendencia: Cociente entre los asuntos pendientes al final del periodo y los resueltos en ese periodo. Cuando el periodo sea distinto del año se ponderará el número de asuntos resueltos para expresarlo en términos anuales. Si se multiplica por 12 indica el número de meses que se necesitaría, con el mismo ritmo resolutivo y sin ningún ingreso, para acabar con la pendencia. Su principal finalidad es permitir la comparación de la pendencia de órganos, territorios, o jurisdicciones, o de estos a lo largo del tiempo.

Un órgano, territorio o jurisdicción está en mejor situación cuanto menor sea su tasa de pendencia.

Tasa de resolución: Cociente entre los asuntos resueltos y los ingresados en un determinado periodo.

Pone en relación el volumen de ingreso con la capacidad resolutiva.

Un órgano, territorio o jurisdicción está en mejor situación cuanto mayor sea su tasa de resolución.

Si es mayor que uno indica que se está resolviendo más de lo que ingresa.

Tasa de congestión: Cociente donde el numerador está formado por la suma de los asuntos pendientes al inicio del periodo y los registrados en ese periodo y donde el denominador son los asuntos resueltos en dicho periodo.

Un órgano, territorio o jurisdicción está en mejor situación cuanto menor sea su tasa de congestión.

INGRESADOS

(Por Trimestre)

TRIBUNAL SUPERIOR DE JUSTICIA DE CASTILLA Y LEON

CIVIL

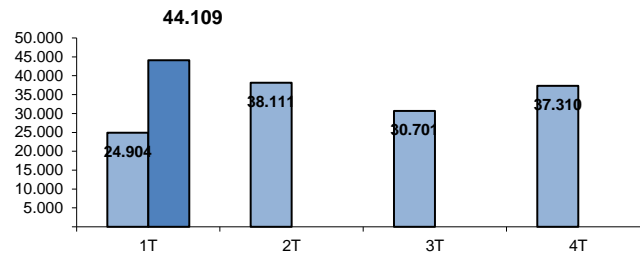

PENAL

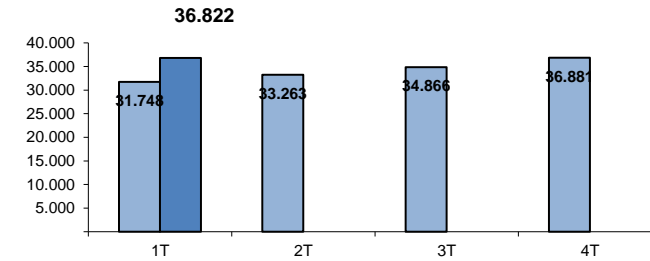

CONTENCIOSO

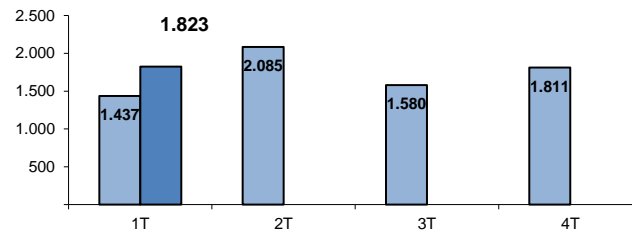

SOCIAL

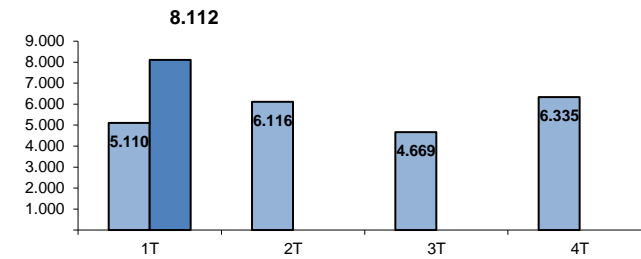

TOTAL

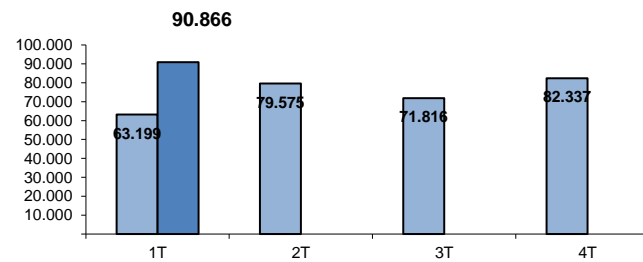

■ AÑO 2023
■ AÑO 2024

PENDIENTES FINAL

(Por Trimestre)

TRIBUNAL SUPERIOR DE JUSTICIA DE CASTILLA Y LEON

CIVIL

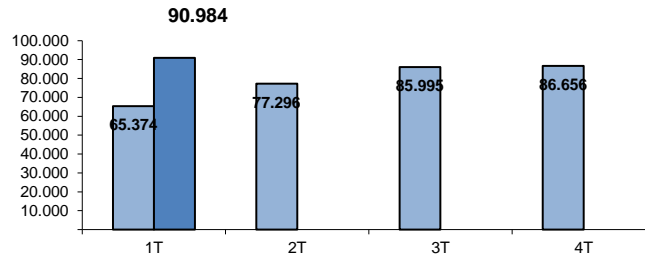

PENAL

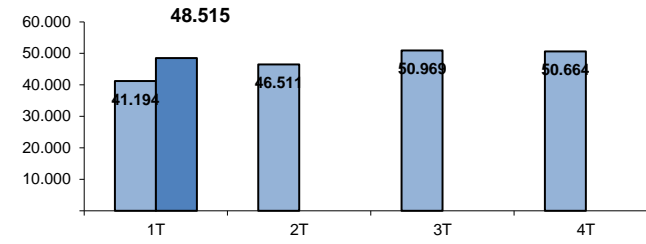

CONTENCIOSO

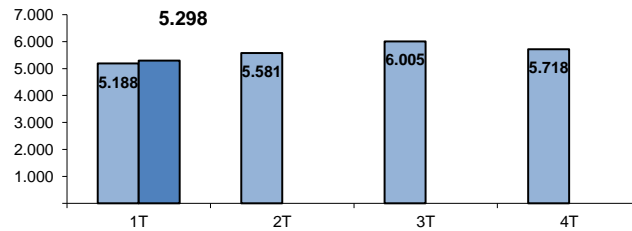

SOCIAL

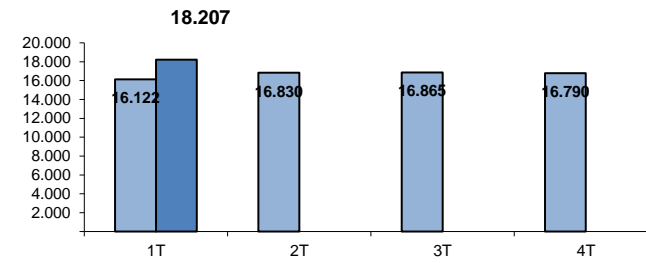

TOTAL

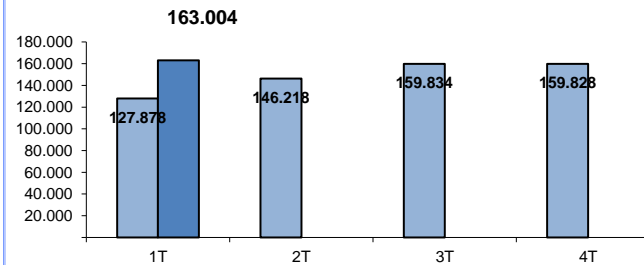

AÑO 2023

AÑO 2024

RESUELTOS (Por Trimestre)

TRIBUNAL SUPERIOR DE JUSTICIA DE CASTILLA Y LEON

CIVIL

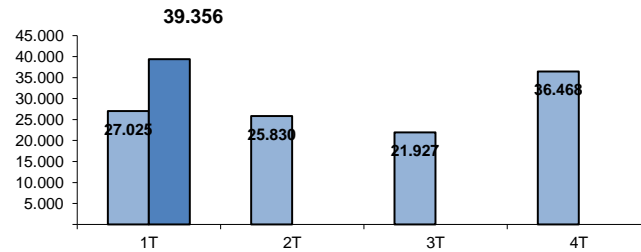

PENAL

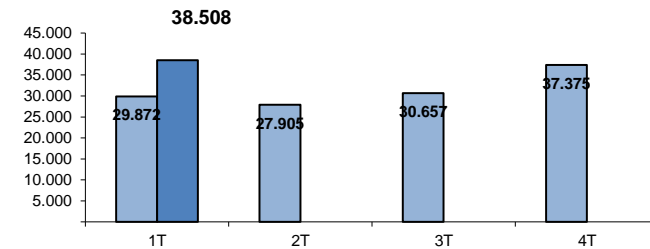

CONTENCIOSO

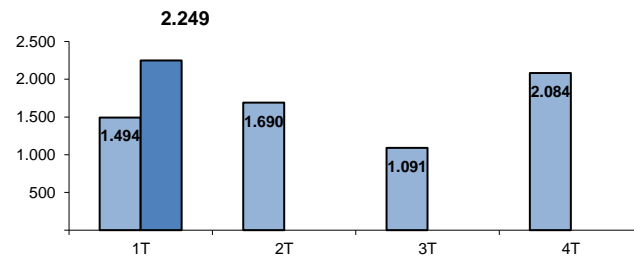

SOCIAL

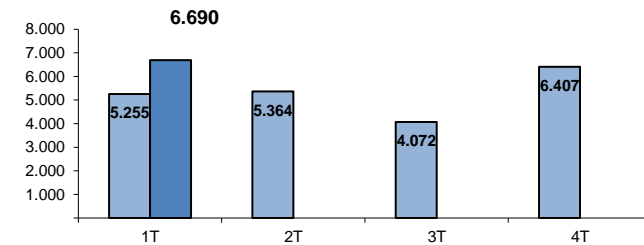

TOTAL

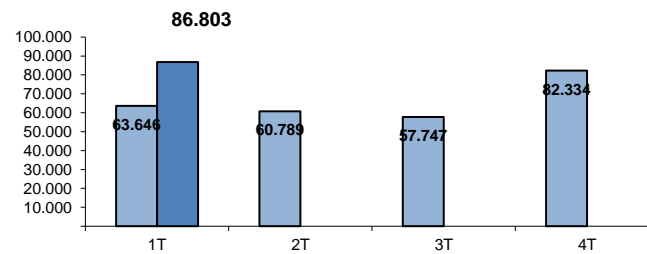

■ AÑO 2023
■ AÑO 2024

SENTENCIAS (Por Trimestre)

TRIBUNAL SUPERIOR DE JUSTICIA DE CASTILLA Y LEON

CIVIL

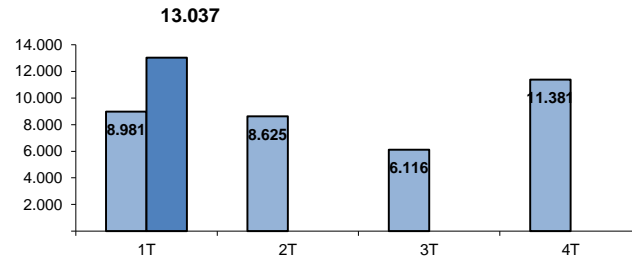

PENAL

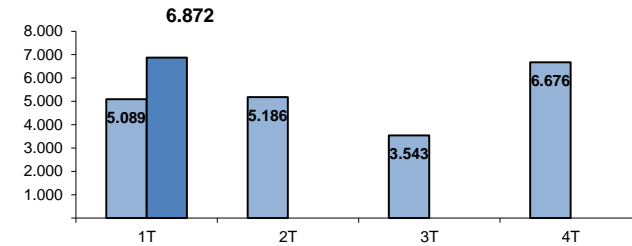

CONTENCIOSO

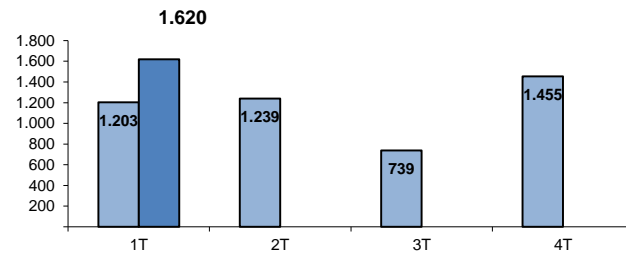

SOCIAL

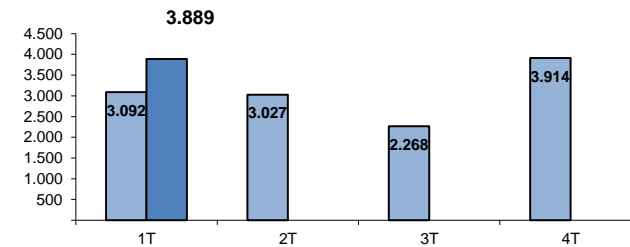

TOTAL

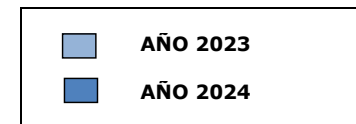
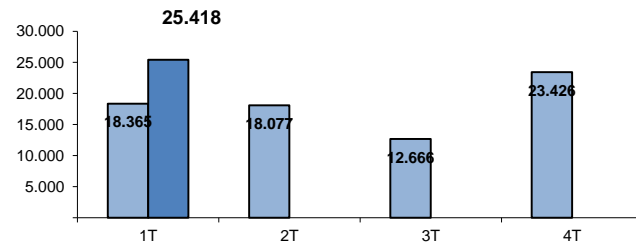

AUTOS

(Por Trimestre)

TRIBUNAL SUPERIOR DE JUSTICIA DE CASTILLA Y LEON

CIVIL

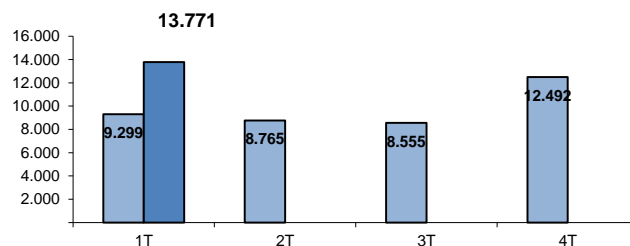

PENAL

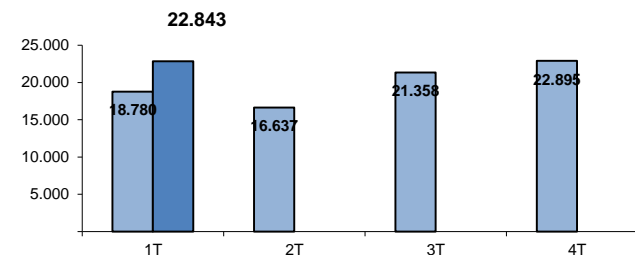

CONTENCIOSO

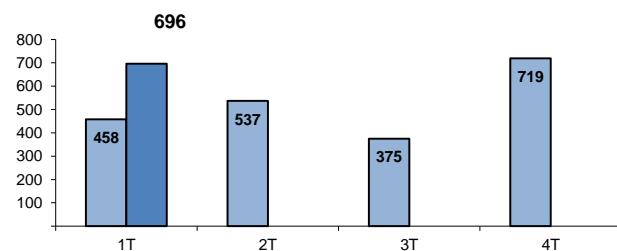

SOCIAL

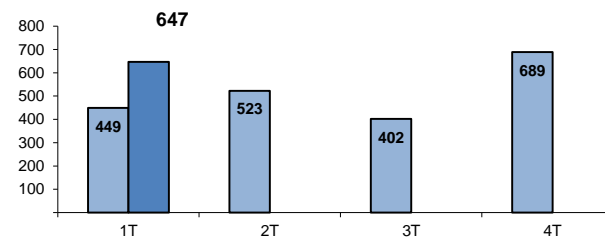

TOTAL

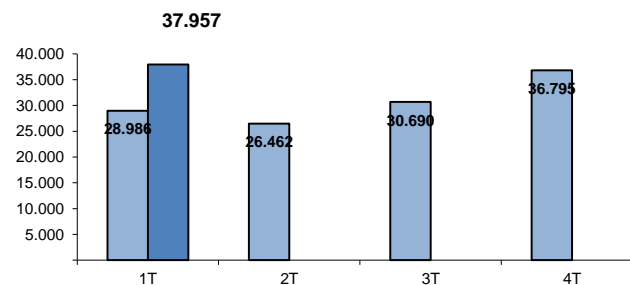

■ AÑO 2023
■ AÑO 2024

TASA DE PENDENCIA (1)

(Por Trimestre)

TRIBUNAL SUPERIOR DE JUSTICIA DE CASTILLA Y LEON

CIVIL

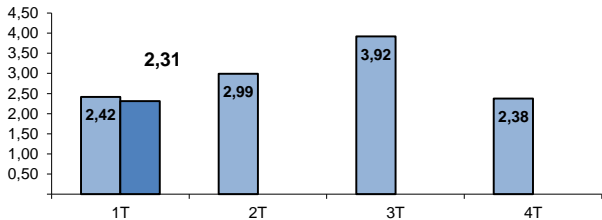

PENAL

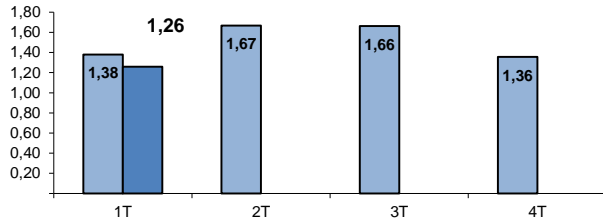

CONTENCIOSO

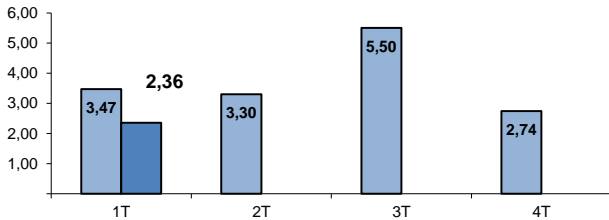

SOCIAL

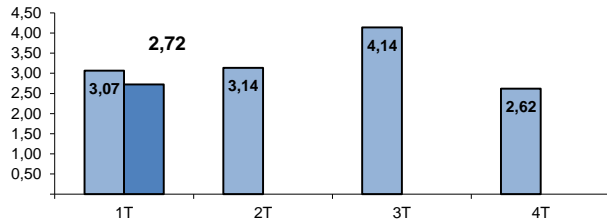

TOTAL

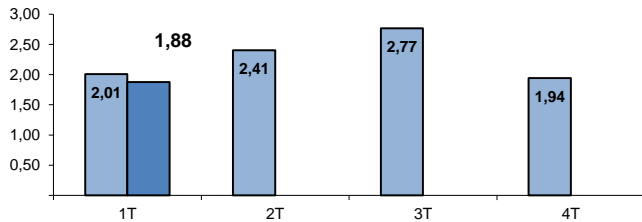

(1) RATIO PENDIENTES/RESUELTOS

AÑO 2023

AÑO 2024

TASA DE RESOLUCIÓN (1)

(Por Trimestre)

TRIBUNAL SUPERIOR DE JUSTICIA DE CASTILLA Y LEÓN

CIVIL

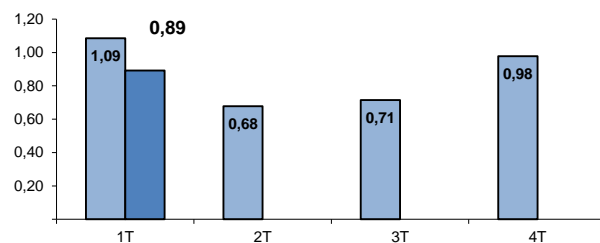

PENAL

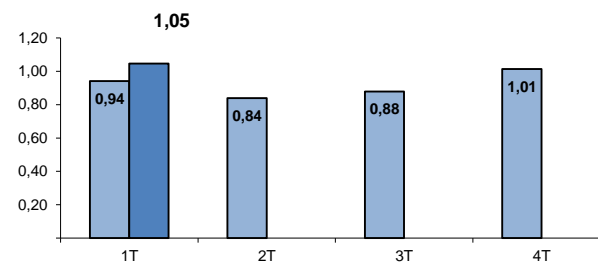

CONTENCIOSO

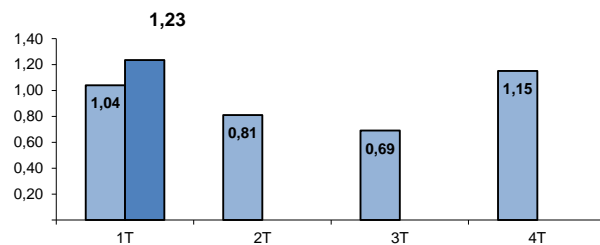

SOCIAL

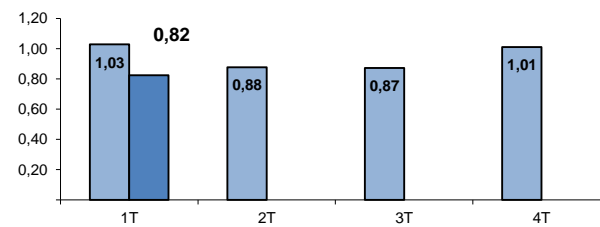

TOTAL

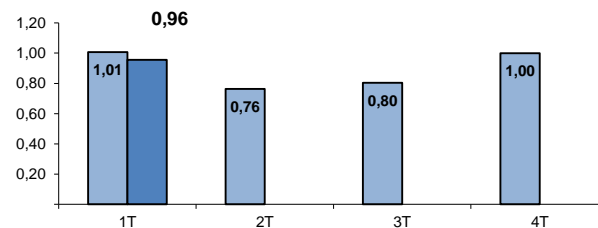

(1) RATIO RESUELTOS/INGRESADOS

■ AÑO 2023
■ AÑO 2024

TASA DE SENTENCIA (1)

(Por Trimestre)

TRIBUNAL SUPERIOR DE JUSTICIA DE CASTILLA Y LEON

CIVIL

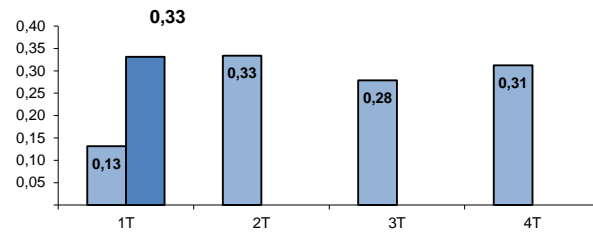

PENAL

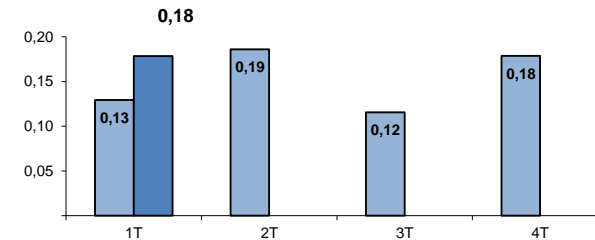

CONTENCIOSO

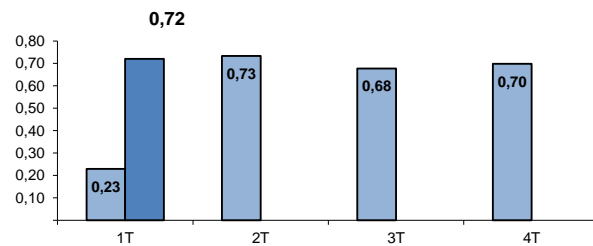

SOCIAL

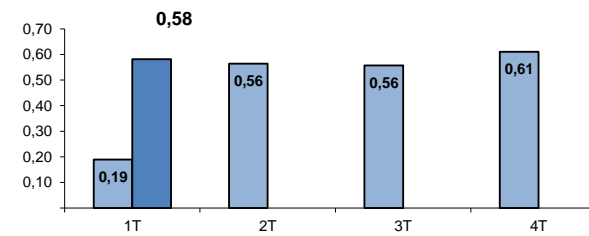

TOTAL

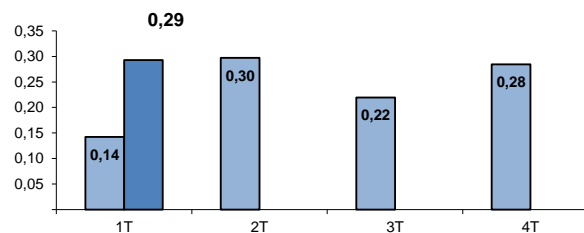

(1) RATIO SENTENCIAS/RESUELTOS

■ AÑO 2023
■ AÑO 2024

TASA DE CONGESTION (1)

(Por Trimestre)

TRIBUNAL SUPERIOR DE JUSTICIA DE CASTILLA Y LEON

CIVIL

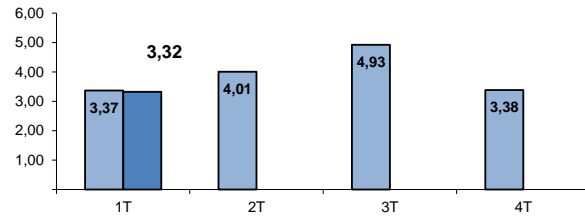

PENAL

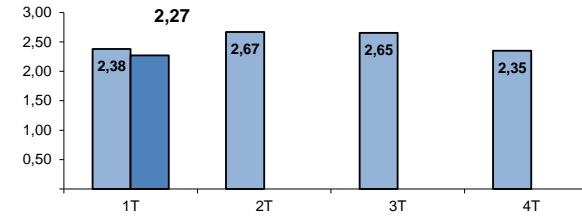

CONTENCIOSO

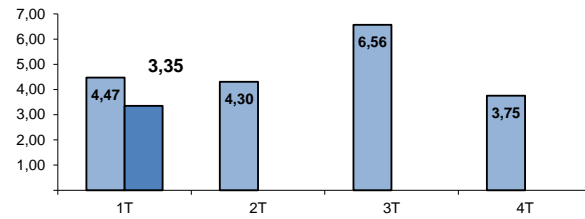

SOCIAL

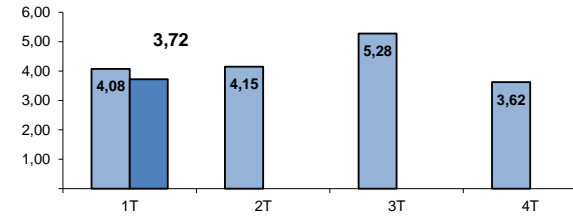

TOTAL

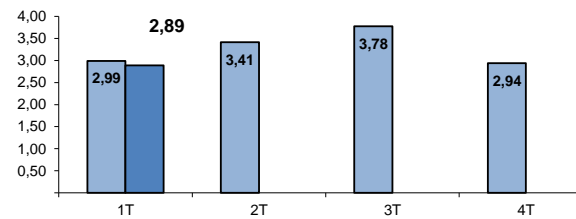

(1) RATIO (PENDIENTES INICIO +
INGRESADOS) / RESUELTOS

■ AÑO 2023
■ AÑO 2024

TRIBUNAL SUPERIOR DE JUSTICIA DE CASTILLA Y LEON

Asuntos registrados por jurisdicciones

AÑO 2024

TRIMESTRE 1

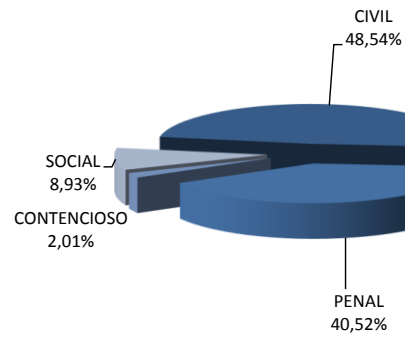

AÑO 2023

TRIMESTRE 1

